



# Program Ştiinţific



## ORGANIZATORI:

---

- Spitalul Clinic de Urgență "Prof. Dr. Nicolae Oblu" Iași
- Asociația „Human Brain Academy”
- Dimas Events

## PARTENERI ȘTIINȚIFICI:

---

- Societatea de Neurologie din România
- Societatea Română de Neurochirurgie
- Asociația de Luptă Împotriva Bolii Parkinson
- Grupul AntiParkinson "Laleaua Iașului"
- Asociația "Mai Puternici decât Boala Parkinson"
- Asociația "Sufletul Lalelelor"
- Grupul de sprijin "Stop Parkinson România"
- Asociația Română de Algeziologie Intervențională
- Asociația "Bridging Eastern and Western Psychiatry" România
- Societatea Română de Anatomie
- Asociația Română de Radiologie Dento-Maxilo-Facială (ARRDMF)
- Societatea Studențească de Chirurgie din România (SSCR)

## PARTENERI ACADEMICI:

---

- Universitatea de Medicină și Farmacie „Grigore T. Popa” Iași
- Universitatea Apollonia
- Academia de Științe Medicale din România
- Academia Română



#### **PARTENERI INSTITUȚIONALI:**

---

- Consiliul Județean Iași
- Primăria Municipiului Iași
- Ateneul Național din Iași
- Colegiul Medicilor din România

#### **PARTENERI MEDIA:**

---

- Portalul Național Medical Manager
- RoMedic
- Jurnal de Sănătate
- Medical Market
- E-medic
- Săptămâna Medicală
- Revista Timpul

#### **COMITET ȘTIINȚIFIC & ORGANIZARE:**

#### **PREȘEDINTE CONFERINȚĂ:**

---

- Conf. Univ. Dr. Lucian EVA

#### **PREȘEDINTE EXECUTIV CONFERINȚĂ:**

---

- Prof. Univ. Dr. Dan Iulian CUCIUREANU



### PREȘEDINȚI DE ONOARE CONFERINȚĂ:

---

- Acad. Prof. Univ. Dr. Fior Dafin MUREȘANU
- Prof. Univ. Dr. Cristina TIU
- Prof. Univ. Dr. Bogdan Ovidiu POPESCU
- Conf. Univ. Dr. Cristina PANEA
- Conf. Univ. Dr. Horia PLEȘ

### COMITETUL DE ORGANIZARE CONFERINȚĂ:

---

- Prof. Univ. Dr. Dan Iulian CUCIUREANU
- Conf. Univ. Dr. Lucian EVA
- Șef Lucrări Dr. Marius DABIJA
- Ing. Drd. Sebastian DRĂGHICI
- Ing. Dan RĂICAN

### BORDUL ȘTIINȚIFIC CONFERINȚĂ:

---

- Acad. Prof. Univ. Dr. Fior Dafin MUREȘANU
- Acad. Prof. Univ. Dr. Liviu PENDEFUNDA
- Prof. Univ. Dr. Cristina TIU
- Prof. Univ. Dr. Bogdan Ovidiu POPESCU
- Prof. Univ. Dr. Dan Iulian CUCIUREANU
- Prof. Univ. Dr. Lăcrămioara PERJU-DUMBRAVĂ
- Conf. Univ. Dr. Cristina PANEA
- Conf. Univ. Dr. Diana Loreta PĂUN
- Conf. Univ. Dr. Lucian EVA
- Conf. Univ. Dr. Horia PLEȘ
- Conf. Univ. Dr. József – Attila SZASZ
- Conf. Univ. Dr. Aurora CONSTANTINESCU



- Șef Lucrări Dr. Mihai Titus VASILE
- Șef Lucrări Dr. Marius DABIJA
- Dr. Amalia ENE
- Dr. Doru BALTAG

#### LECTORI INVITAȚI:

---

- Acad. Prof. Univ. Dr. Fior Dafin MUREȘANU
- Acad. Prof. Univ. Dr. Liviu PENDEFUNDA
- Prof. Univ. Dr. Bogdan Ovidiu POPESCU
- Prof. Univ. Dr. Dan CUCIUREANU
- Prof. Univ. Dr. Mihail GAVRILIUC
- Prof. Univ. Dr. Valeri MATCOVSCHI
- Prof. Univ. Dr. Lăcrămioara PERJU – DUMBRAVĂ
- Prof. Univ. Dr. Vitalie LISNIC
- Prof. Univ. Dr. Cătălin PRICOP
- Prof. Univ. Dr. Danisia HABA
- Prof. Univ. Dr. Dănuț COSTIN
- Prof. Univ. Dr. Letiția DUCEAC
- Conf. Univ. Dr. Cristina PANEA
- Conf. Univ. Dr. József – Attila SZASZ
- Conf. Univ. Dr. Lilia ROTARU
- Conf. Univ. Dr. Horia PLEȘ
- Conf. Univ. Dr. Diana Loreta PĂUN
- Conf. Univ. Dr. Andreea SZALONTAY
- Conf. Univ. Dr. Alina PLEȘA
- Conf. Univ. Dr. Aurora CONSTANTINESCU
- Șef Lucrări Dr. Mihai Titus VASILE



- Șef Lucrări Dr. Diana HODOROG
- Șef Lucrări Dr. Nicoleta TOHĂNEAN
- Șef Lucrări Dr. Victor CONSTANTINESCU
- Șef Lucrări Dr. Oxana GROȘU
- Șef Lucrări Dr. Nicoleta ANTON
- Asist. Univ. Drd. Tudor FLOREA
- Asist. Univ. Drd. Marcel Alexandru GĂINĂ
- Dr. Teodor DĂNĂILĂ
- Dr. Amalia ENE
- Dr. Viorelia CONSTANTIN
- Dr. Doru BALTAG
- Dr. Ioana Alexandra VODĂ
- Dr. Marius MILITARU
- Dr. Cosmin ALECU
- Dr. Bianca NIȚU
- Dr. Alexandru ANDRUȘCA
- Dr. Olga GAVRILIUC
- Dr. Nicu RÎBAC
- Dr. Alexandra Maria CHIRIAC
- Dr. Lenuța BÎRSANU
- Dr. Gabriel CRUMPEI
- Dr. Angela MÎNĂSCURTĂ
- Dr. Anca VULPOI
- Dr. Thomas Gabriel SCHREINER
- Dr. Cesara Daniela BOTEZATU
- Student Mădălina CEBUC
- Psihoterapeut Mihaela DRĂGAN
- Psiholog clinician psihoterapeut Teodora PETRESCU
- Nutriționist – Dietetician Alexandra POMPAȘ
- Cadru didactic asociat Himena Adela ZIPPENFENING
- Nutriționist Florin GAVRIL
- Ing. Dan RAICAN
- Art terapeut Anca CILIAȘ
- Prof. Cristina PETRESCU
- Prof. Rodica ALBU
- Emilia Paula ZAGAVEI
- Adriana TOTAN
- Andreea HARNA

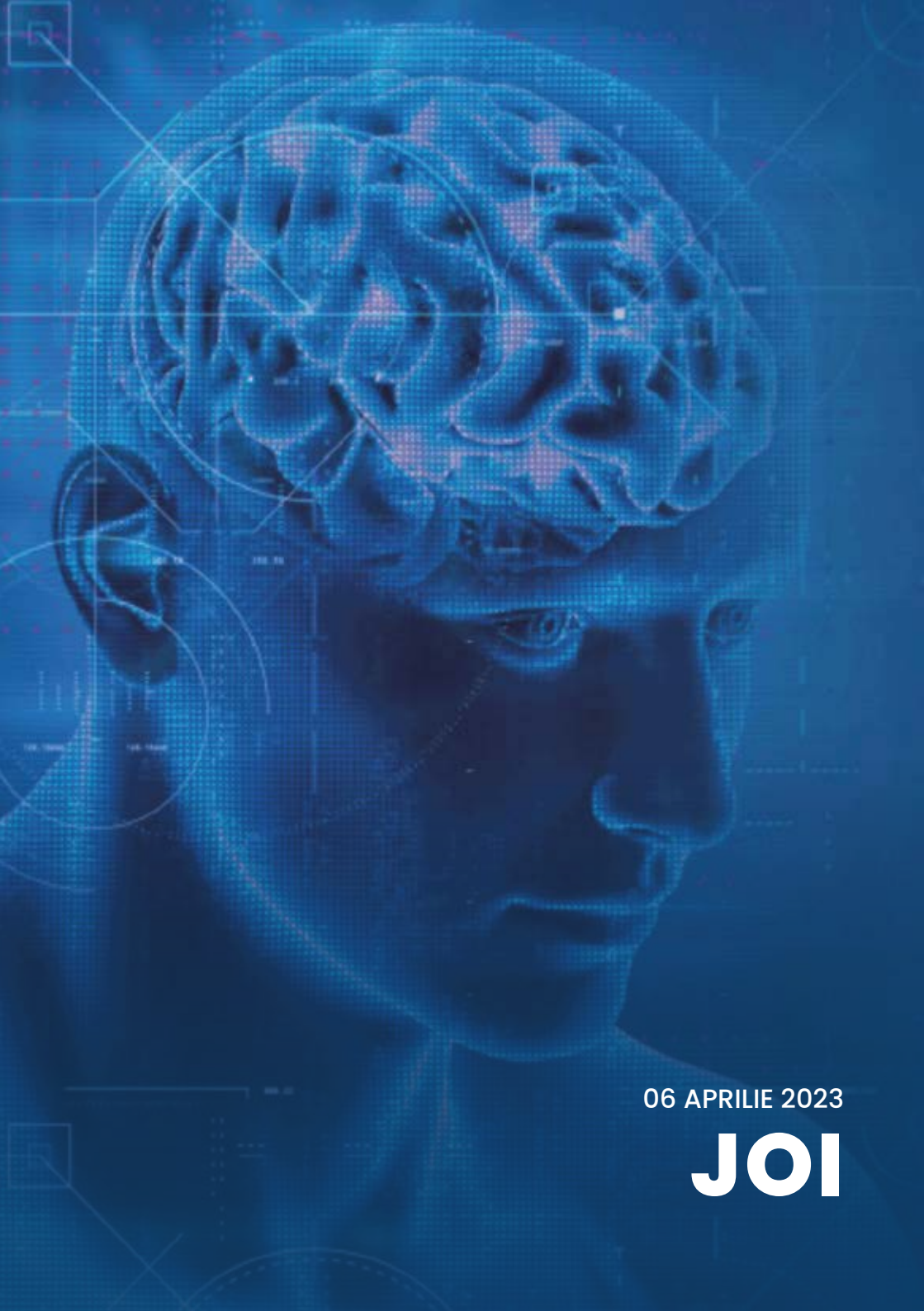

06 APRILIE 2023

**JOI**



## SESIUNI DE LUCRU

LOCAȚIE: SALA MAGNUM, NIVEL - 2, HOTEL INTERNAȚIONAL IAȘI

10:30 - 11:00	<b>ÎNREGISTRAREA PARTICIPANȚILOR</b>
11:00 - 11:30	<b>DESCHIDEREA OFICIALĂ</b> <ul style="list-style-type: none"><li>• Conf. Univ. Dr. Lucian EVA (Președinte al CNN "BP&amp;ATM")</li><li>• Prof. Univ. Dr. Dan CUCIUREANU (Președinte Executiv al CNN "BP&amp;ATM")</li><li>• Prof. Univ. Dr. Cristina TIU (Președinte în exercițiu al SNR)</li><li>• Prof. Univ. Dr. Bogdan Ovidiu POPESCU (fost Președinte al SNR)</li><li>• Acad. Prof. Univ. Dr. Fior Dafin MUREȘANU (fost Președinte al SNR)</li><li>• Conf. Univ. Dr. Cristina PANEA (Președinte Viitor ales al SNR)</li><li>• Conf. Univ. Dr. Horia PLEȘ (Președinte SRN)</li><li>• Conf. Univ. Dr. Diana Loreta PĂUN (Consilier Prezidențial, Departamentul Sănătate Publică)</li><li>• Costel ALEXE (Președinte Consiliul Județean Iași)</li><li>• Mihai CHIRICA (Primar al Municipiului Iași)</li><li>• Petru Bogdan COJOCARU (Prefect al Județului Iași)</li><li>• Șef Lucrări Dr. Marius DABIJA (Director Medical al Spitalului Clinic de Urgență "Prof. Dr. Nicolae Oblu")</li></ul>
11:30 - 12:00	<b>PAUZĂ DE CAFEA</b>
12:00 - 14:00	<b>SESIUNEA I</b>
<b>CHAIRMEN:</b>	Acad. Prof. Univ. Dr. Fior Dafin MUREȘANU Prof. Univ. Dr. Bogdan Ovidiu POPESCU Conf. Univ. Dr. Cristina PANEA Prof. Univ. Dr. Dan CUCIUREANU
12:00 - 12:30	<b>ASPECTE PĂRȚICULARE PRIVIND RECUPERAREA ÎN BOALA PARKINSON. DE LA TEORIE LA PRACTICĂ</b> Fior Dafin MUREȘANU
12:30 - 13:00	<b>SIMPOZION STADA M&amp;D ROMÂNIA</b> <b>ROLURILE MULTIPLE ALE DOPAMINEI ÎN ORGANISMUL UMAN. BIOCHIMIA DOPAMINEI ȘI RELEVANȚA PENTRU TRATAMENTUL BOLII PARKINSON</b> Bogdan Ovidiu POPESCU
13:00 - 13:30	<b>TULBURĂRILE DE SOMN ÎN BOALA PARKINSON ȘI IMPORTANȚA ÎN MANAGEMENTUL BOLII PARKINSON</b> Cristina PANEA





- 13:30 - 13:50 **MANIFESTĂRILE MOTORII NOCTURNE ÎN BOALA PARKINSON**  
Dan Iulian CUCIUREANU, Alexandra-Liliana MAFTEI, Georgiana-Anca VULPOI
- 13:50 - 14:00 **COMENTARIU**
- 14:00 - 14:30 PAUZĂ DE GUSTARE**
- 14:30 - 16:30 **SESIUNEA II**
- CHAIRMEN:** Prof. Univ. Dr. Dan CUCIUREANU  
Conf. Univ. Dr. Cristina PANEA  
Conf. Univ. Dr. József - Attila SZASZ
- 14:30 - 14:50 **COMPLICAȚIILE MOTORII DIN BOALA PARKINSON: ASPECTE CLINICE PRACTICE ȘI NOI OPȚIUNI TERAPEUTICE**  
Viorelia CONSTANTIN
- 14:50 - 15:15 **MANAGEMENTUL EFICIENT AL BOLII PARKINSON AVANSATE: TERAPIA CU GELUL INTESTINAL DE LEVODOPA**  
József - Attila SZASZ
- 15:15 - 15:35 **TULBURĂRI DE MOTILITATE ÎN BOALA PARKINSON**  
Alina PLEȘA, Roxana NEMȚEANU
- 15:35 - 16:00 **ANATOMO-FIZIOLOGIA MANIFESTĂRILOR CLINICE ALE CORDULUI PARKINSONIAN**  
Doru BALTAG, Oana Măriuca ISTRATE, Delia ȘALARU
- 16:00 - 16:10 **BOALA PARKINSON DIN PERSPECTIVA UROLOGULUI**  
Cătălin PRICOP
- 16:10 - 16:30 **PSIHOZA ÎN BOALA PARKINSON. O ABORDARE INTERDISCIPLINARĂ**  
Andreea SZALONTAY, Tudor FLOREA
- 16:30 - 17:00 PAUZĂ DE CAFEĂ**
- 17:00 - 19:30 **SESIUNEA III**
- CHAIRMEN:** Acad. Prof. Univ. Dr. Liviu PENDEFUNDA  
Prof. Univ. Dr. Vitalie LISNIC
- 17:00 - 17:20 **DIAGNOSTICUL DIFERENȚIAL AL MALADIEI PARKINSON**  
Liviu PENDEFUNDA



- 17:20 – 17:40 **ROLUL EXAMENULUI IRM ÎN DIAGNOSTICUL LEZIUNILOR NEURODEGENERATIVE CEREBRALE**  
**Danisia HABA**, Andreea Diana ILINCA, Bogdan DOBROVĂȚ, Roxana Mihaela POPESCU
- 17:40 – 18:00 **SPERANȚA DE VIAȚĂ ÎN BOALA PARKINSON**  
**Lăcrămioara PERJU – DUMBRAVĂ**
- 18:00 – 18:20 **APORTUL SONOGRAFIEI TRANSCRANIENE ÎN PATOLOGIA MIȘCĂRILOR INVOLUNTARE**  
**Nicoleta TOHĂNEAN**, Mădălina ȘTEȚCA, Andreea ÖRDÖG, Lăcrămioara PERJU-DUMBRAVĂ
- 18:20 – 18:50 **SPECTRUL MANIFESTĂRIILOR NEUROPSIHATRICE ALE BOLII WILSON**  
**Vitalie LISNIC**
- 18:50 – 19:10 **IMPORTANȚA IDENTIFICĂRII MODIFICĂRIILOR OCULARE ÎN CREȘTEREA CALITĂȚII VIEȚII LA PACIENȚII CU BOALA PARKINSON**  
**Nicoleta ANTON**, Roxana Elena CIUNTU
- 19:10 – 19:30 **COMENTARII**
- 19:30** **WELCOME COCKTAIL (SALA MAGNUM, HOTEL INTERNAȚIONAL)**

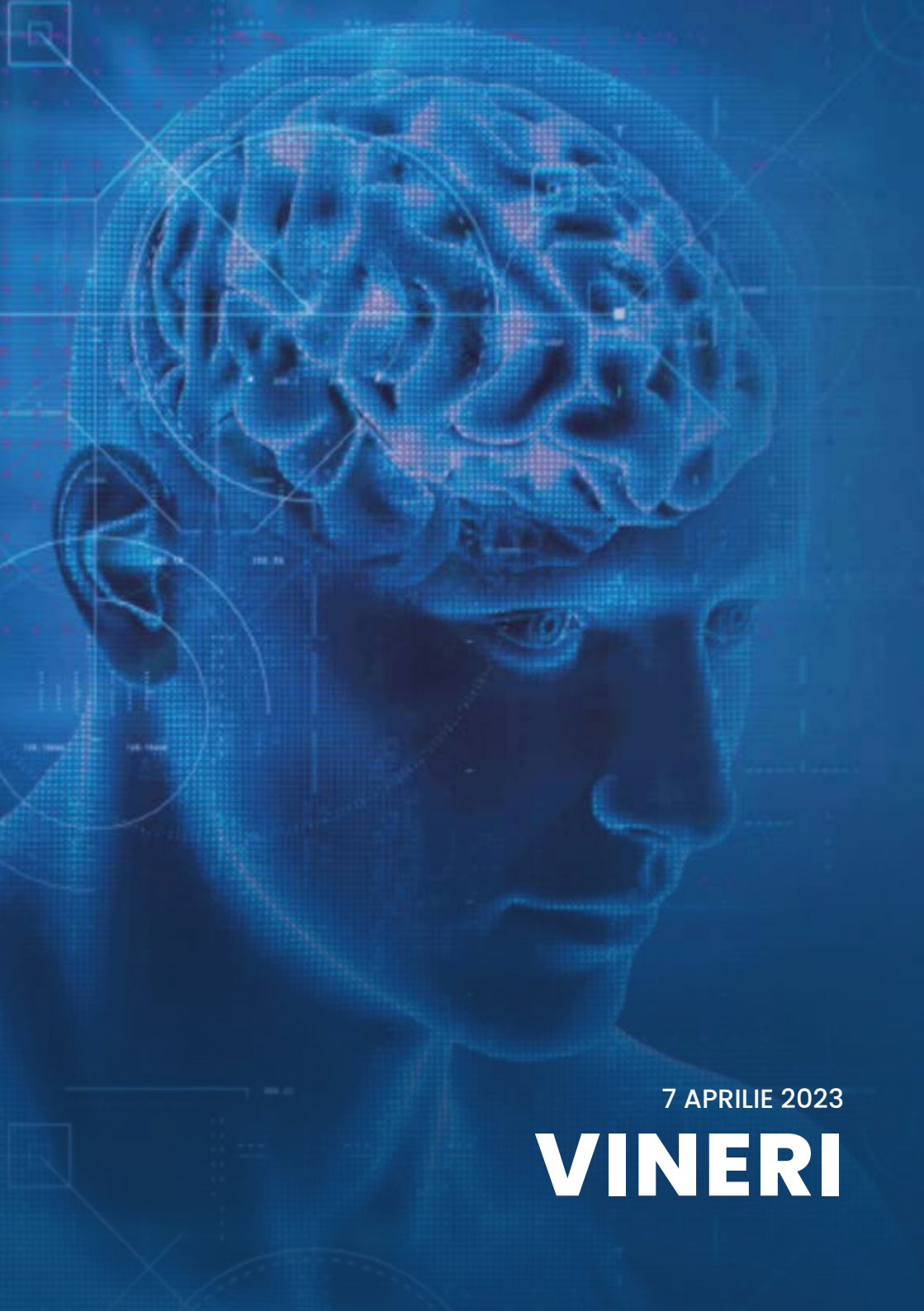

7 APRILIE 2023

**VINERI**



## SESIUNI DE LUCRU

LOCAȚIE: SALA MAGNUM, NIVEL - 2, HOTEL INTERNAȚIONAL IAȘI

- 08:30 - 09:00 **ÎNREGISTRAREA PARTICIPANȚILOR**
- 09:00 - 11:00 **SESIUNEA IV**
- CHAIRMEN:** Prof. Univ. Dr. Mihail GAVRILUC  
Prof. Univ. Dr. Dan CUCIUREANU  
Conf. Univ. Dr. Lilia ROTARU
- 09:00 - 09:20 **DECLINUL COGNITIV ASOCIAȚ BOLII PARKINSON. EPIDEMIOLOGIE, PATOFIZIOLOGIE ȘI MANAGEMENT**  
Lilia ROTARU
- 09:20 - 09:40 **STUDIUL CAP (CUNOȘTIINȚE, ATITUDINI ȘI PRACTICI) ALE MEDICILOR NEUROLOGI REFERITOR LA MANAGEMENTUL PACIENȚILOR CU BOALĂ PARKINSON ÎN REPUBLICA MOLDOVA**  
Oxana GROSU, Lilia ROTARU, Olga GAVRILIUC, Stela ODOBESCU
- 09:40 - 10:00 **CAMPTOCORMIA LA PACIENȚII CU BOALĂ PARKINSON**  
Olga GAVRILIUC, Lilia ROTARU, Oxana GROSU, Ion MOLDOVANU
- 10:00 - 10:20 **TELEMEDICINA LA PACIENȚII CU BOALĂ PARKINSON**  
Bianca NIȚU
- 10:20 - 10:50 **TULBURĂRI DE MIȘCARE MANIFESTATE PRIN TICURI ȘI SINDROMUL GILLES DE LA TOURETTE**  
Mihail GAVRILIUC
- 10:50 - 11:00 **SESIUNE Q&A (ÎNTREBĂRI & RĂSPUNSURI)**
- 11:00 - 11:30 PAUZĂ DE CAFEA**



11:30 - 14:30

## SESIUNEA V

CHAIRMEN:

Conf. Univ. Dr. Lucian EVA  
Șef Lucrări Dr. Mihai VASILE  
Dr. Amalia ENE

11:30 - 12:00

### DIAGNOSTICUL POZITIV ȘI DIFERENȚIAL AL TREMORULUI DIN BOALA PARKINSON - ASPECTE PRACTICE

Titus Mihai VASILE, Carmen Adella SÎRBU

12:00 - 12:15

### SIMPOZION NATURPHARMA ROMÂNIA POLINEUROPATIA - SOLUȚII TERAPEUTICE ÎN DIVERSE PATOLOGII

Dan Iulian CUCIUREANU, Anca VULPOI

12:15 - 12:45

### DE CE CAD PACIENȚII CU BOALA PARKINSON

Amalia ENE

12:45 - 13:10

### IMPACTUL TEHNOLOGIEI ÎN TRATAMENTUL BOLII PARKINSON

Bianca NIȚU

13:10 - 13:40

### ATAXIE TARDIVĂ LA PACIENȚII CU STIMULARE CEREBRALĂ PROFUNDĂ VIM DBS. CUM POATE FI EVITATĂ?

Cosmin ALECU, Charlotte HÉRAUD, Denys FONTAINE, Aurélie LEPLUS, Caroline GIORDANA

13:40 - 14:10

### RISURILE ȘI BENEFICIILE ÎNREGISTRĂRII CU MICROELECTROD ÎN CHIRURGIA BOLII PARKINSON

Alexandru ANDRUȘCA

14:10 - 14:30

### ȘTIINȚA REȚELELOR ȘI BOALA PARKINSON

Gabriel CRUMPEI, Alina GAVRILUȚ, Lucian EVA

14:30 - 15:00

### PAUZĂ DE GUSTARE

15:00 - 19:00

## SESIUNEA VI

CHAIRMEN:

Prof. Univ. Dr. Dan Iulian CUCIUREANU  
Conf. Univ. Dr. Aurora CONSTANTINESCU

15:00 - 15:30

### OPTIMIZAREA FARMACOCINETICĂ A MOLECULEI DE LEVODOPA ÎN TRATAMENTUL BOLII PARKINSON

Aurora CONSTANTINESCU



- 15:30 - 15:50 **SIMPOZION STADA M&D ROMÂNIA**  
**NOI SOLUȚII TERAPEUTICE ÎN MANAGEMENTUL BOLII PARKINSON**  
**Monique MARINESCU**
- 15:50 - 16:10 **EVOLUȚIA PACIENTULUI PARKINSONIAN CU VÂRSTA ȘI ASOCIEREA CU PRESBIVESTIBULIA (SCĂDEREA CU VÂRSTA A FUNCȚIEI ECHILIBRULUI)**  
**- CAUZE , MECANISME FIZIOPATICE**  
**Ioana VODĂ, Diana Mihai COMAN, Nadine ELKADI**
- 16:10 - 16:30 **DINAMICA VALORILOR TENSIUNII ARTERIALE ÎN BOALA PARKINSON**  
**Victor CONSTANTINESCU**
- 16:30 - 16:50 **BOALA PARKINSON – POSIBILĂ COMPLICAȚIE NEUROLOGICĂ MEDIATĂ DE INFECȚIA SARS-COV-2**  
**Lețiția Doina DUCEAC, Maria Valentina POPA**
- 16:50 - 17:10 **DIAGNOSTICUL NEURO-OFTALMOLOGIC POATE FI MARKER PENTRU PROGRESIA BOLII PARKINSON?**  
**D. COSTIN, Andreea MORARU, Raluca IORGA, Ciprian DANIELESCU**
- 17:10 - 17:30 **STIMULARE, ADAPTARE, COMPENSARE A ECHILIBRULUI STATIC ȘI DINAMIC**  
**- CA METODE TERAPEUTICE DE AMELIORARE A ATAXIEI PACIENȚILOR PARKINSONIENI**  
**Ioana VODĂ, Diana Mihai COMAN, Nadine ELKADI**
- 17:30 - 17:50 **CHIRURGIA STEREOTACTICĂ ÎN TRATAMENTUL PATOLOGIIILOR EXTRAPIRAMIDALE**  
**Valeri MATCOVSCHI, Nicu RIBAC**
- 17:50 - 18:10 **HIPOTENSIUNEA ARTERIALĂ ORTOSTATICĂ ÎN BOALA PARKINSON**  
**Marius MILITARU, Anda Gabriela MILITARU**
- 18:10 - 18:30 **MANAGEMENTUL COMPLICAȚIILOR NON-MOTORII LA PACIENTUL CU BOALA PARKINSON AVANSATA – EXEMPLIFICĂRI PE BAZA UNUI CAZ**  
**Thomas Gabriel SCHREINER, Delia TULBĂ, Bogdan Ovidiu POPESCU, Iulian Dan CUCIUREANU**
- 18:30 - 18:45 **TULBURĂRILE DE SOMN LA PACIENȚII CU BOALA PARKINSON**  
**Mădălina CEBUC, Lilia ROTARU, A. LUPUȘOR, V. VOVC, Oxana GROSU, I. MOLDOVANU**
- 18:45 - 19:00 **SESIUNE Q&A (ÎNTREBĂRI & RĂSPUNSURI)**
- 19:00 - 19:15 **FESTIVITATEA DE PREMIERE A CNN "BP&ATM" 2023 - Premiile CNN "BP&ATM" 2023**

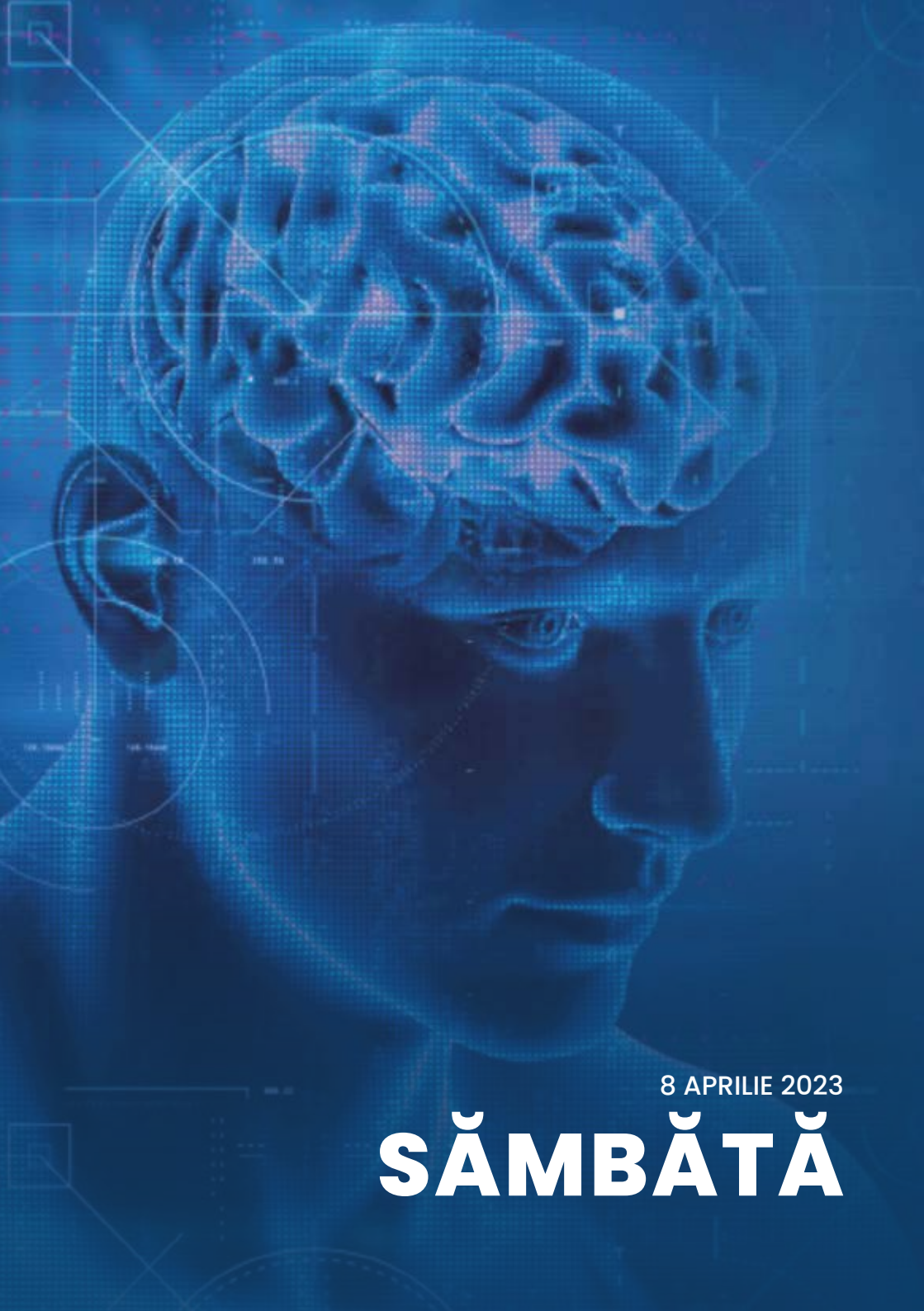

8 APRILIE 2023

**SĂMBĂȚĂ**



## SESIUNI DE LUCRU

LOCAȚIE: SALA MAGNUM, NIVEL - 2, HOTEL INTERNAȚIONAL IAȘI

- 08:00 - 08:30 **ÎNREGISTRAREA PARTICIPANȚILOR**
- 08:30 - 11:00 **SESIUNEA VII**
- CHAIRMEN:** Conf. Univ. Dr. József - Attila SZASZ  
Șef Lucrări Dr. Diana HODOROG
- 08:30 - 09:00 **ORGANIZAREA ÎNGRIJIRILOR LA PERSOANELE CU BOALA PARKINSON PE TERITORIUL FRANCEZ: DIAGNOSTIC, TRATAMENT DOPAMINERGIC CONTINUU ȘI ÎNGRIJIRI PALIATIVE**  
Teodor DĂNĂILĂ
- 09:00 - 09:30 **POSSIBILITĂȚI TERAPEUTICE ÎN BOALA PARKINSON AVANSATĂ**  
József - Attila SZASZ
- 09:30 - 09:50 **MANAGEMENTUL BOLII PARKINSON AVANSATE - IMPEDIMENTE**  
Diana HODOROG
- 09:50 - 10:10 **MANAGEMENTUL TERAPEUTIC AL TULBURĂRILOR NEUROCOGNITIVE DIN BOALA PARKINSON**  
Angela MÎNĂSCURTĂ, Raluca MANOLACHE, Ana POPA
- 10:10 - 10:40 **ÎNȚRE COGNIȚIE SOCIALĂ ȘI FENOMENOLOGIE: ROLUL DOPAMINEI ÎN FUNCȚIONAREA NEURONILOR-OGLINDĂ (MODELUL BOLII PARKINSON)**  
Teodor DĂNĂILĂ
- 10:40 - 11:00 **ABORDAREA INTEGRATIVĂ PSIHIATRICO-PSIHOTERAPICĂ A SIMPTOMELOR DEPRESIVE ȘI ANXIOASE ASOCIATE BOLII PARKINSON**  
Marcel-Alexandru GĂINĂ, Cesara Daniela BOTEZATU, Teodora PETRESCU
- 11:00 - 11:30 PAUZĂ DE CAFEA**





11:30 – 13:30

### SESIUNEA VIII

CHAIRMEN:

Conf. Univ. Dr. Lucian EVA  
Dr. Amalia ENE  
Dr. Teodor DĂNĂILĂ

11:30 – 12:00

**REEDUCAREA INTENSIVĂ ȘI NEUROPLASTICITATEA: ROLUL CORTEXULUI PREFRONTODORSAL ÎN BOALA PARKINSON ȘI ÎMBĂTRÂNIREA FIZIOLOGICĂ**  
Teodor DĂNĂILĂ

12:00 – 12:20

**TOXINA BOTULINICĂ, O ALTERNATIVĂ TERAPEUTICĂ ÎN TULBURĂRILE DE MIȘCARE ȘI DISTONII**  
Georgiana-Anca VULPOI, Lenuța BÎRSANU, Andreea ATANASOAE, Delia CIOBOTARU, Irina RUSU, Dan-Iulian CUCIUREANU

12:20 – 12:40

**PARKINSONISMUL VASCULAR – CARACTERISTICI ȘI DIAGNOSTIC**  
Alexandra Maria CHIRIAC, Dan Iulian CUCIUREANU

12:40 – 13:00

**DIETOTERAPIE ȘI PARTICULARITĂȚI NUTRIȚIONALE ÎN BOALA PARKINSON**  
Alexandra POMPAȘ

13:00 – 13:20

**RUȘINEA, FURIA, VINOVĂȚIA – EMOȚII BENEFICE SAU DĂUNĂTOARE PENTRU PERSOANA DIAGNOSTICATĂ CU TULBURAREA PARKINSON?**  
Mihaela DRĂGAN

13:20 – 13:30

**SESIUNE Q&A (ÎNTREBĂRI & RĂSPUNSURI)**

**13:30 – 14:00**

**PAUZĂ DE GUSTARE**

14:00 – 16:00

### SESIUNEA IX

CHAIRMEN:

Prof. Univ. Dr. Dan CUCIUREANU  
Conf. Univ. Dr. Lucian EVA  
Dr. Amalia ENE

14:00 – 14:15

**PAȘI SPRE NORMALITATE- OPORTUNITĂȚI OFERITE PERSOANELOR DIAGNOSTICATE CU BOALA PARKINSON**  
Emilia Paula ZAGAVEI

14:15 – 14:30

**DIETA ÎN BOALA PARKINSON**  
Florin GAVRIL

14:30 – 14:45

**PROIECTE ȘI REALIZĂRI ALE ASOCIAȚIEI MAI PUTERNICI DECÂT BOALA PARKINSON**  
Adriana TOTAN



- 14:45 – 15:00      **OBSERVAȚII SPECIFICE LEGATE DE ADERENȚA PACIENȚILOR CU BOALA PARKINSON LA PROGRAMELE DE REABILITARE MEDICALĂ**  
Himena Adela ZIPPENFENING
- 15:00 – 15:15      **PRACTICILE DE QIGONG – UN ALT FEL DE KINETOTERAPIE**  
Rodica ALBU
- 15:15 – 15:30      **LAUGHTER YOGA – RÂSUL ESTE BUCURIA SUFLETULUI**  
Cristina PETRESCU
- 15:30 – 16:00      **REZULTATELE TANGOTERAPIEI ÎN RÂNDUL PACIENȚILOR DIAGNOSTICAȚI CU BOALA PARKINSON LA IAȘI**  
Anca CILIAȘ
- 16:00 – 16:30      **ÎNCHIDEREA OFICIALĂ A CNN "BP&ATM" 2023**
- **Conf. Univ. Dr. Lucian EVA** (Președinte al CNN "BP&ATM")
  - **Prof. Univ. Dr. Dan CUCIUREANU** (Președinte Executiv al CNN "BP&ATM")
  - **Șef Lucrări Dr. Marius DABIJA** (Director Medical al Spitalului Clinic de Urgență "Prof. Dr. Nicolae Oblu")
  - **Dr. Amalia ENE**